



ODISSEU – Un proyecto para el  
retorno de la juventud al mundo rural

Mireia Font Gras



**EL PROYECTO** : Fundamentación

¿Territorios rurales  
sin talento joven?

El trabajo con jóvenes es  
prioritario en las EDL  
(PDR 2014-2020 +  
GALs de Catalunya)



## **EL PROYECTO:** Antecedentes del modelo intervención (destacamos 3)

**1.Diagnosis:** *Los movimientos migratorios de la Juventud rural: ¿qué ofrece el mercado laboral rural a los y las jóvenes?*



**ODISSEU – Pel retorn de joves al món rural**  
#Odisseujove



## **2. Comarcas piloto: Mesas de concertación territoriales**

Agentes que intervienen en materia de juventud y empleo: representantes juveniles, empresariado, administración local, profesionales de Joventud, promoción económica, LEADER, empleo, educación y otros relacionados con emancipación de jóvenes

## EL PROYECTO: Antecedentes (destacamos 3)

3. Implicación en la financiación y ejecución compartida.  
**Trabajo en red**



### Estructura tècnica

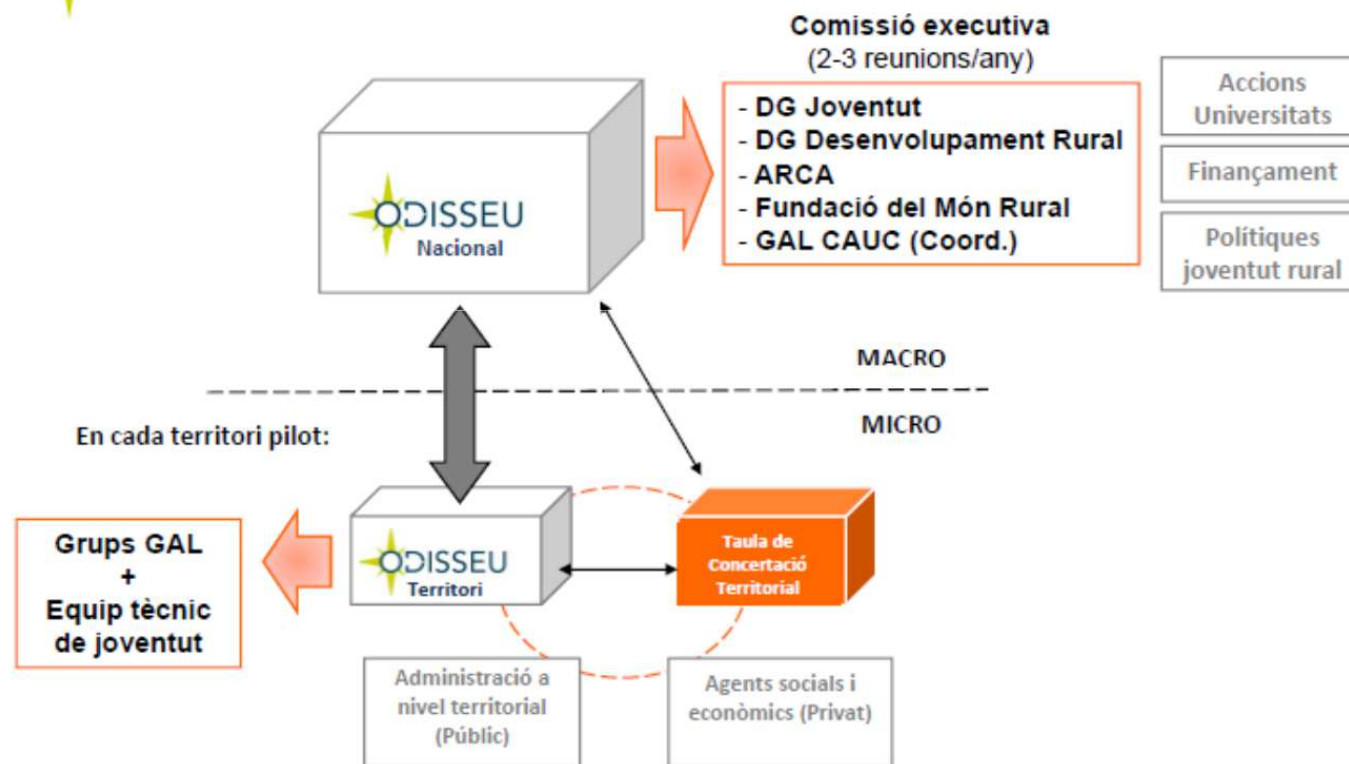

## OBJETIVO/S

Incentivar y facilitar el retorno, arraigo e instalación de jóvenes en el medio rural



Fomentar su inserción laboral y conexión profesional

+

Compromiso social de los y las jóvenes con su territorio rural de origen o de acogida

+

Implicación agentes territoriales

(tejido empresarial, administraciones públicas: grupos Leader, adm. local, oficinas de Juventud, centros formativos, el colectivo joven...)

## PÚBLICO OBJETIVO

- ✦ Jóvenes de origen rural (y urbano) con estudios superiores (universidades)

También: jóvenes de secundaria, ciclos formativos o profesionales (hasta 40 años)

- ✦ Emprendedores/as

- ✦ Empresas localizadas en territorios rurales

**ACCIONES + RESULTADOS DIRECTOS**

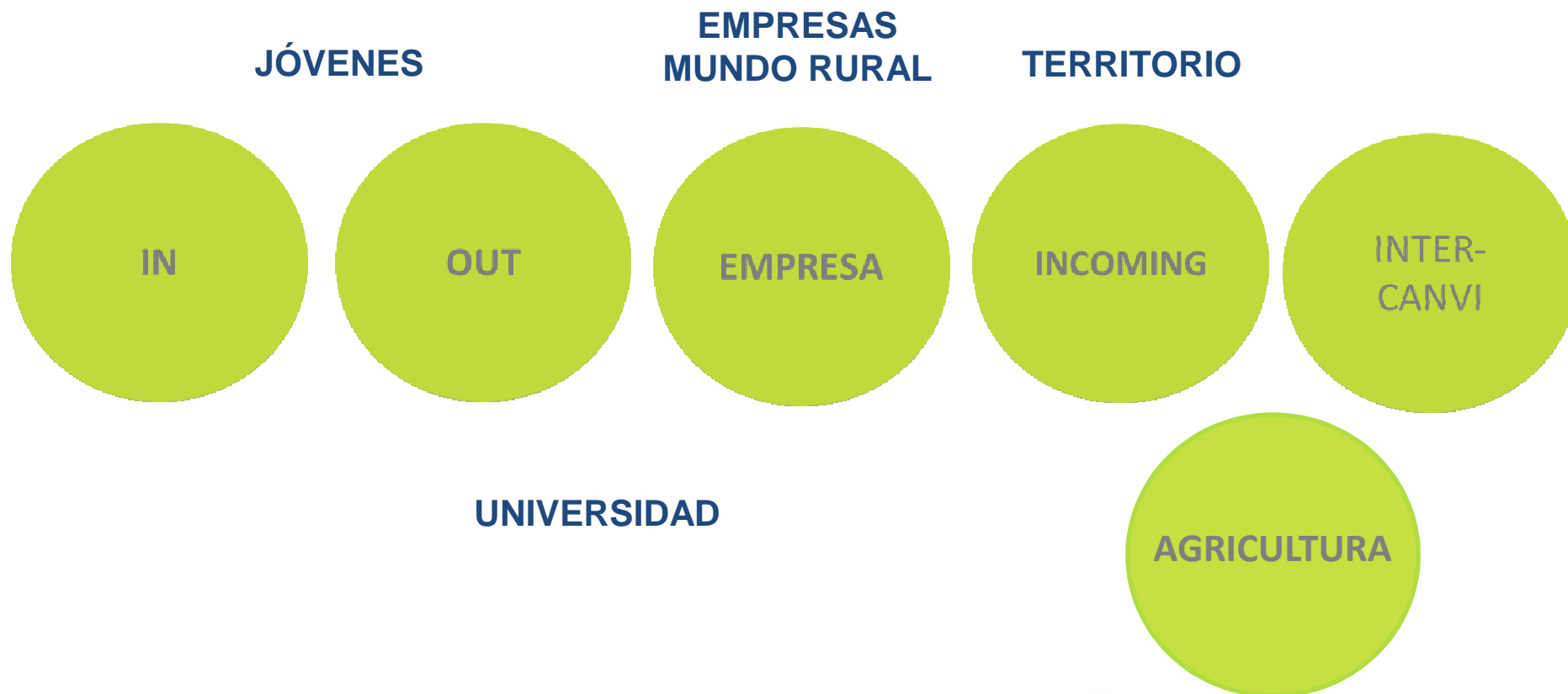



### ACCIONES + RESULTADOS DIRECTOS

❑ Herramienta- Base de datos **RETORNA**: inscripción con el perfil LinkedIn para jóvenes que quieran retornar/installarse en territorios rurales que puede consultarse por las empresas.



¿Las empresas del mundo rural tienen acceso al talento joven?

¿Cómo acceden los jóvenes?

Trabajo

Oportunidades

Territorio

Talento joven

[retorna.odisseujove.cat](http://retorna.odisseujove.cat)

324 jóvenes inscrit@s  
a 6/9/2017

**ODISSEU – Pel retorn de joves al món rural**  
#Odisseujove





### ACCIONES + RESULTADOS DIRECTOS

#### JÓVENES ANTES QUE SE VAYAN:

- Sensibilización** sobre las oportunidades del propio territorio antes de partir (talleres institutos, charlas, visitas a empresas locales, etc.).
- Inscripción en una **base de datos**.



**ODISSEU – Pel retorn de joves al món rural**  
#Odisseujove

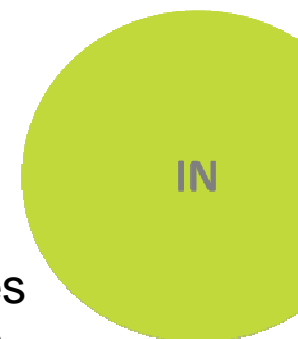

Comunicación y contacto con  
jóvenes + centros formativos

En 2016: **29 talleres**  
informativos del proyecto en  
centros educativos  
Assistència total de **701 joves**

IES Montsià d'Amposta



## ACCIONES + RESULTADOS DIRECTOS

JÓVENES DEL TERRITORIO: Acciones decididas por cada GAL

☐ Jornadas de networking, ferias de empleo y emprendimiento, formaciones específicas...



Escuela de emprendeduría de la Catalunya Central (ADCC)

i Feria de la Formación en el Ripollès (ALRGB)

**ODISSEU – Pel retorn de joves al món rural**  
#Odisseujove

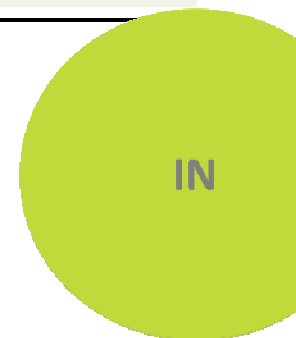

## ACCIONES + RESULTADOS DIRECTOS

JÓVENES DEL TERRITORIO: Acciones decididas por cada GAL

❑ **Arranca** (CNSN) Dar a conocer a jóvenes del territorio con qué empresas y sectores profesionales cuenta su comarca (amplía horizontes y desmonta tópicos):

IN

**cerca oportunitats al nostre territori**

# arrencan

**Dijous 21 de setembre**  
De 9.00h a 13.00h  
**Taller de comunicació cara a cara amb el client**  
A càrrec del sr. Pablo Lapuente  
Lloc: Consell Comarcal de la Noguera

**Divendres 22 de setembre**  
De 9.00h a 13.00h  
**Taller de comunicació cara a cara amb el client**  
A càrrec del sr. Pablo Lapuente  
Lloc: Sala Polivalent INS Els Planells d'Artesa de Segre

**Dimarts 26 de setembre**  
De 9.00h a 13.00h  
**Taller de lideratge personal**  
A càrrec del sr. Jordi Urgell  
Lloc: Consell Comarcal de la Noguera

**Dimarts 3 d'octubre**  
De 9.00h a 13.00h  
**Les TIC en l'empresa rural:**  
**Com promocionar-nos a través de les xarxes**  
A càrrec del sr. Romeu Prenafeta  
Lloc: Centre d'Empreses Innovadores d'Almenar

**Dimecres 4 d'octubre**  
De 9.00h a 13.00h  
**Taller de Comunicació cara a cara amb el client**  
A càrrec del sr. Jordi Urgell  
Lloc: Cooperativa de Bellicaire d'Urgell

**Dijous 5 d'octubre**  
De 9.00h a 13.00h  
**Sense marca personal no ets ningú**  
A càrrec del sr. Jordi Urgell  
Lloc: Consell Comarcal de la Noguera

**Divendres 6 d'octubre**  
De 9.00h a 13.00h  
**Sense marca personal no ets ningú**  
A càrrec del sr. Jordi Urgell  
Lloc: Consell Comarcal de la Noguera

**Inscripcions gratuïtes**  
**Consorci GAL Noguera Segrià Nord**  
Carrer d'Àngel Guimerà, 28-30 - Balaguer  
Tel. 973 448 933 | trocaspiana@noguerasegriannord.cat  
**Oficina Jove de la Noguera**  
Carrer del Pintor F. Borràs, 17, 1a planta - Balaguer  
Tel. 973 447 570 | noguera@oficinajove.cat



2016:

6 IES

115 joves

6 visites a 19 empreses

Valoración muy positiva de participantes



## ACCIONES + RESULTADOS DIRECTOS

JÓVENES DEL TERRITORIO: Acciones decididas por cada GAL

- ❑ Jornadas de networking, ferias de empleo y emprendimiento, formaciones específicas...

IN



Colaboración curso hostelería y restauración para jóvenes con riesgo de exclusión social (CLPO)

### ACCIONES + RESULTADOS DIRECTOS

- ❑ Acciones dirigidas al talento joven fuera de los territorios rurales:

Punto de información “Talento joven en el mundo rural” en Ferias locales: facilita el contacto con jóvenes que están estudiando o trabajando fuera de su territorio

OUT



Feria St. Ermengol - Seu d'Urgell



Feria del Trabajo de Cerdanya - Alp

## ACCIONES + RESULTADOS DIRECTOS

Ets JOVE i vols TROBAR FEINA a la teva COMARCA?

\*Required

Projecte per al retorn i la inserció laboral dels joves a les zones rurals

**ODISSEU**  
Projecte de retorn dels joves al món rural

**Retorna**

CONNECTEM JOVES QUALIFICATS I EMPRESSES DE LES COMARQUES RURALS PER POTENCIAR-NE EL CREIXEMENT ECONÒMIC I LA INSERCIÓ LABORAL

**T'has plantejat mai tornar al teu lloc d'origen? El projecte ODISSEU t'ofereix eines per retornar-hi.**

El projecte ODISSEU, impulsat per la Direcció General de Desenvolupament Rural i la Direcció General de Joventut, té per objectiu facilitar el retorn dels i de les joves al medi rural.

El formulari que tens a continuació és una eina per conèixer les necessitats i visions del jovent d'origen rural que residu fora del vostre territori, per tal d'incentivar i facilitar el retorn cap el medi rural a través de la inserció laboral.

Temps estimat per respondre l'enquesta: 2 minuts  
Si respon amb mòbil fes-ho en horitzontal ; )

Moltes gràcies

❑ Acciones dirigidas al talento joven fuera de los territorios rurales:

Cuestionario digital:

<https://docs.google.com/forms/d/e/1FAIpQLSdMiyEB7cBz6ZCsEUoDZ5EA2WK3qcnvyRw0rKFuq9Wvc92P-g/viewform?c=0&w=1>

Formulario breve para recoger opiniones y percepciones jóvenes sobre la migración juvenil en Cataluña y percepciones sobre posibilidad de retorno o no retorno y conocimiento de servicios locales para facilitar su inserción laboral y profesional.

### ACCIONES + RESULTADOS DIRECTOS

#### ☐ Acciones dirigidas al talento joven fuera de los territorios rurales:

Interlocución en los trenes en los viajes de ida a la ciudad universitaria en domingo tarde.

Una parte importante de la población joven universitaria y post-universitaria de origen rural que reside en las principales ciudades de Cataluña utilizan el tren como medio de transporte del lugar de origen al de residencia.

Las estaciones de tren y sus vagones son espacios que contextualizan bien el proyecto.

2 acciones comunicativas:

158 personas interpeladas

71 cuestionarios contestados

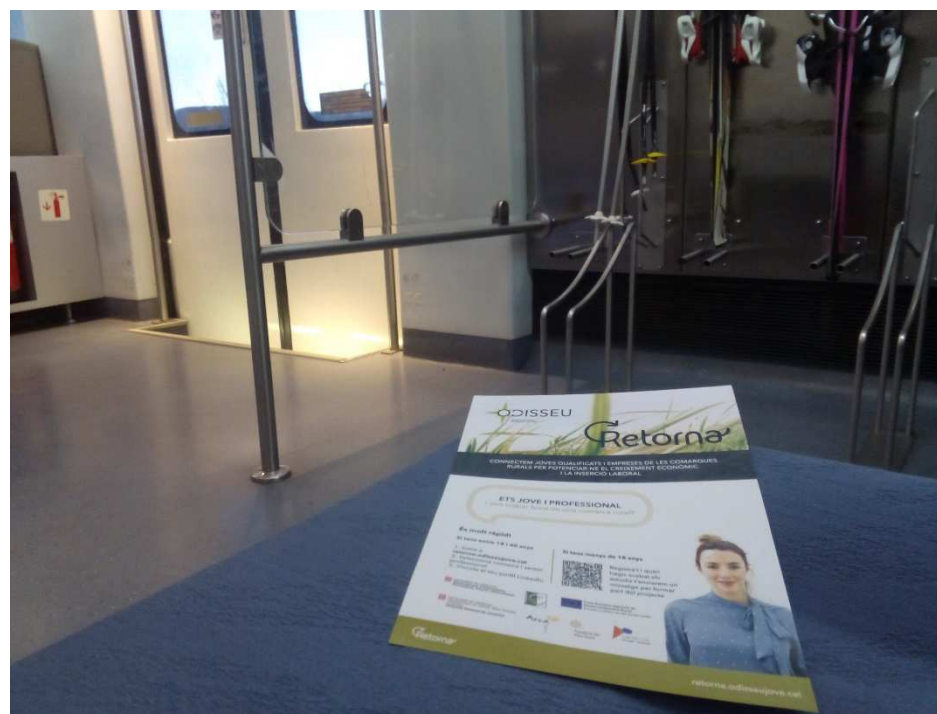



## ACCIONES + RESULTADOS DIRECTOS

❑ Acciones dirigidas al talento joven fuera de los territorios rurales:

Ponemos en contacto jóvenes profesionales y empresas del mundo rural:

**ODISSEU**  
Programa per al retorn  
i la inserció laboral  
de joves al món rural

www.odsseujove.cat  
info@odsseujove.cat  
Odisseujove  
terro-urbsveu

Divendres 18 de novembre  
Centre d'Empreses de la Ribera, Flix

**Jornada**  
**Networking d'Ocupació Jove  
a la Ribera d'Ebre**

És una empresa de la Ribera d'Ebre i vols captar i contractar joves amb formació universitària disposats a retornar o instal·lar-se a la comarca?

És una empresa de la Ribera d'Ebre i vols captar i contractar joves amb formació universitària disposats a retornar o instal·lar-se a la comarca?

Departament de Governació i Relacions Institucionals  
Departament de Treball i Seguretat Social  
Agència Catalana de Desenvolupament Rural  
Agència de Recerca i Innovació Tecnològica  
Agència Catalana de Gestió d'Innovació i Recerca  
Agència Catalana de Gestió d'Innovació i Recerca  
Agència Catalana de Gestió d'Innovació i Recerca  
Agència Catalana de Gestió d'Innovació i Recerca  
Agència Catalana de Gestió d'Innovació i Recerca

**ODISSEU – Pel retorn de joves al món rural**  
#Odisseujove

**TORNAR AL POBLE**  
QUEDAR-SE AL POBLE, UNA OPCIO ATTRACTIVA

Begonya Garcia Barco (gerent del CiS)  
Tornar sobre el programa Ràtims, per al retorn a la  
terro-urbsveu al món rural

**TAULA RODONA DE  
CASOS D'EXIT A LA  
RIBERA D'EBRE I  
RIBA ROJA D'EBRE**

**Elio Vaquer**  
Arquitecte  
Presentador del llibre  
Més al Ebre

**Iván Selar**  
Gerent de Ramon Arús i gènere Tx. Busca

**Ma Pilar Andree**  
Advocada  
Ribera Roja d'Ebre

**XERRADA OBERTA A TOTHOM  
VINE I BERENAREM!**

Divendres 23 de desembre, 19:00h a Zona Lliquida

Agència Catalana de Desenvolupament Rural  
ODISSEU  
Zona Lliquida  
CiS  
Ribera Roja

## ACCIONES + RESULTADOS DIRECTOS

☐ Acciones dirigidas al talento joven fuera de los territorios rurales:

Ponemos en contacto jóvenes profesionales y empresas del mundo rural.



**ODISSEU – Pel retorn de joves al món rural**  
#Odisseujove

OUT



### SESSIÓ

## EINES I RECURSOS PER A LA CONTRACTACIÓ DE JOVES AL PRIORAT

Dijous 24 de novembre de 2016 – de 13 h a 14,30 h

Consell Comarcal del Priorat, Falset

### t'interessa si ets jove

Ets jove amb estudis del Priorat o d'un altre territori i vols trobar feina en aquesta comarca?

Coneix els recursos i eines que et poden ajudar a trobar feina al Priorat i altres territoris rurals.

### t'interessa si ets una empresa del Priorat

Ets una empresa del Priorat i vols captar i contractar joves amb formació disposats a retornar o instal·lar-se a la comarca?

Durant la sessió t'explicarem els recursos i eines existents que et facilitaran la selecció i la contractació d'aquests joves.

### programa

13.05 h Benvinguda i presentació.

13.15 h Presentació dels ajuts al Pràcticum Odisseu i presentació de l'eina Retorna.

13.35 h Presentació d'experiències de joves que han triat treballar i viure al Priorat.

13.50 h Presentació: "Recursos per a les empreses en la contractació".

A càrrec de la *Sra. Rosa Giralt*, de l'àrea d'empresa del Servei Públic d'Ocupació de Catalunya. Serveis Territorials de Tarragona.

14.25 h Cloenda.

### inscripcions

ACTIVITAT GRATUÏTA. INSCRIPCIONS LIMITADES

Data límit d'inscripció: dimecres 23 de novembre

A través del telèfon o el correu electrònic:

Per a joves: Sr. Marc Vernet [mvernet@priorat.cat](mailto:mvernet@priorat.cat)

Per a empreses i entitats: Sra. Patrícia Tapia [ptapia@priorat.cat](mailto:ptapia@priorat.cat)

### lloc

Consell Comarcal del Priorat - Plaça de la Quartera,1 Falset, 43730 – El Priorat



## ACCIONES + RESULTADOS DIRECTOS

- Acciones dirigidas al talento joven fuera de los territorios rurales:

**Arrela't**  
AL PALLARS JUSSÀ

DIVENDRES 13 D'OCTUBRE DE 2017  
de 18 a 22 hores  
Jornada gratuïta

CERVESERIA CTRETZE  
LA POBLA DE SEGUR

**JOVES, TALENT I DESENVOLUPAMENT**

PRESENTACIÓ DE PROJECTES  
I D'EMPRENEDORS ARRELATS AL JUSSÀ

CONCURS D'IDEES INNOVADORES

TAST DE PRODUCTES PALLARESOS

ACOMPANYAMENT MUSICAL AMB DJ

INSCRIPCIONS FINS EL 9 D'OCTUBRE

- joventut@pallarsjussa.cat
- 973 65 48 18
- oficina jove pallars jussà
- pallars jove

Organitza: oficina JOVE, Consell Comarcal del Pallars Jussà, etc.



**ACCIONES + RESULTADOS DIRECTOS**

- ☐ Acciones dirigidas al talento joven fuera de los territorios rurales:

OUT

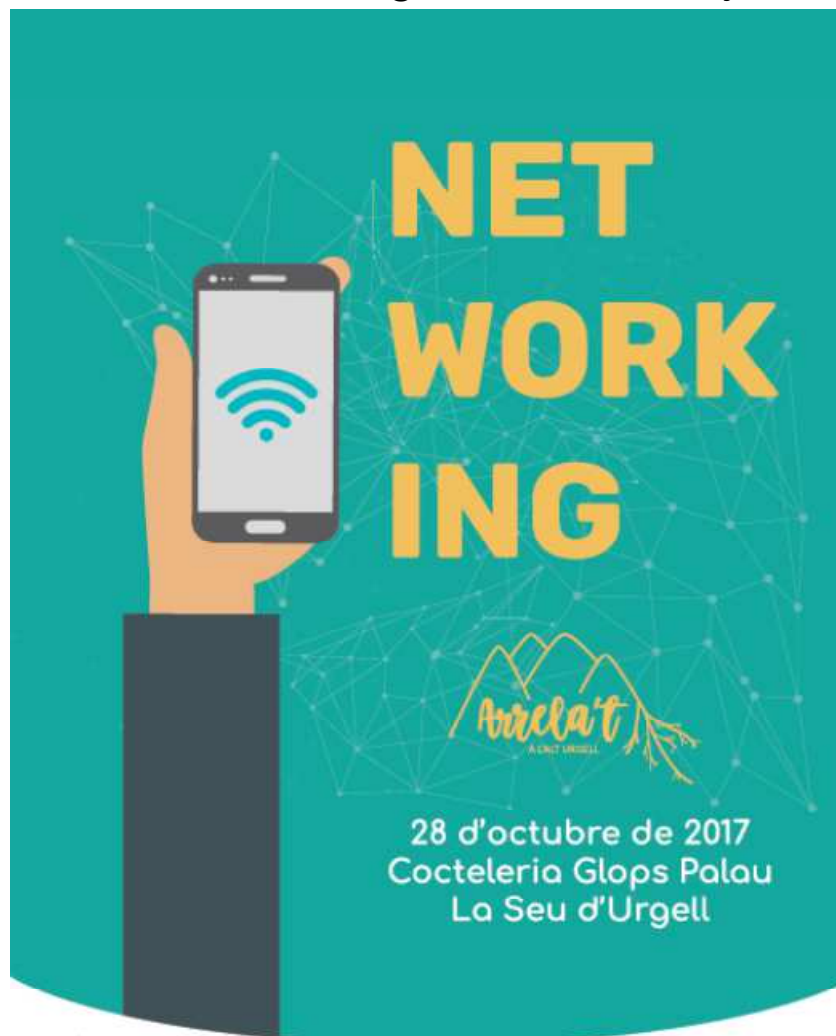

### PROGRAMACIÓ

**Acte Gratuït**  
**Places Limitades**

10h Benvinguda

10:10 a 12:10h Taller de creació de xarxes professionals "Connectem els talents" amb Neus Arqués (Analista digital)  
Formació per a millorar les teves habilitats per fer xarxa professional

12:10 a 13:30h **Espai de networking.**  
Espai per a intercanviar idees entre persones emprenedores, joves i empreses, tot fent un tast de productes inspiradors

Per a joves emprenedors/es, joves qualificats/des que visquin o vulguin viure a la comarca i empreses que generen ocupació a l'Alt Urgell.

 **Inscriu-t'hi**  
[bit.ly/networking28oct](https://bit.ly/networking28oct)

## ACCIONES + RESULTADOS DIRECTOS

---

**Ayudas al Prácticum: incentivar formación de jóvenes universitarios/as en prácticas en empresas rurales.**

EMPRESA



**ARCA + Dirección General de Juventud + Secretaría de Universidades e Investigación + AGAUR**

*ODISSEU – Pel retorn de joves al món rural*  
#Odisseujove





## ACCIONES + RESULTADOS DIRECTOS

---

### Ayudas al Prácticum:

#### Resultados prueba piloto 2015-2016

Empresas inscritas: **24 empresas** publicitadas y **13 convenios** tramitados.

Estudiantes interesados/as: **110 estudiantes**.

#### Resultados convocatoria 2016-2017

Empresas inscritas: **71 empresas** publicitadas y **43 convenios** tramitados.

Estudiantes interesados/as: **166 estudiantes**.



### ACCIONES + RESULTADOS DIRECTOS

#### NUEVOS POBLADORES:

❑ **Catálogo de servicios y recursos** de los territorios rurales Leader de Cataluña dirigida a personas que quieren establecerse en ellos:

[viurearural.cat](http://viurearural.cat)



**+ 1.200 recursos indexados, geolocalizados**

#### 7 vectores:

Trabajo y emprendeduría  
Educación  
Salud  
Vivienda  
Deportes  
Cultura y ocio  
Medioambiente y movilidad

**ODISSEU – Pel retorn de joves al món rural**  
#Odisseujove



INCOMING



## ACCIONES + RESULTADOS DIRECTOS

---

### NUEVOS POBLADORES:

**Diagnosis** de los **perfiles de jóvenes que se han incorporado al sector agrario 2007-2014** y la viabilidad de las explotaciones creadas.

AGRICULTURA

Tipologia	Tradicció agrària	Origen rural	Marxa a estudiar i/o treballar	Ajut primera instal·lació 2008-14
Pagesia tradicional arrelada	SI	SI	NO	SI
Pagesia tradicional mòbil	SI	SI	SI	SI
Pagesia nouvinguda arrelada	NO	SI	SI / NO	SI
Pagesia nouvinguda mòbil	NO	NO	-	SI

## ACCIONES + RESULTADOS DIRECTOS

---

### NUEVOS POBLADORES:

☐ **Diagnosis** de los **perfiles de jóvenes que se han incorporado al sector agrario 2007-2014** y la viabilidad de las explotaciones creadas.

AGRICULTURA

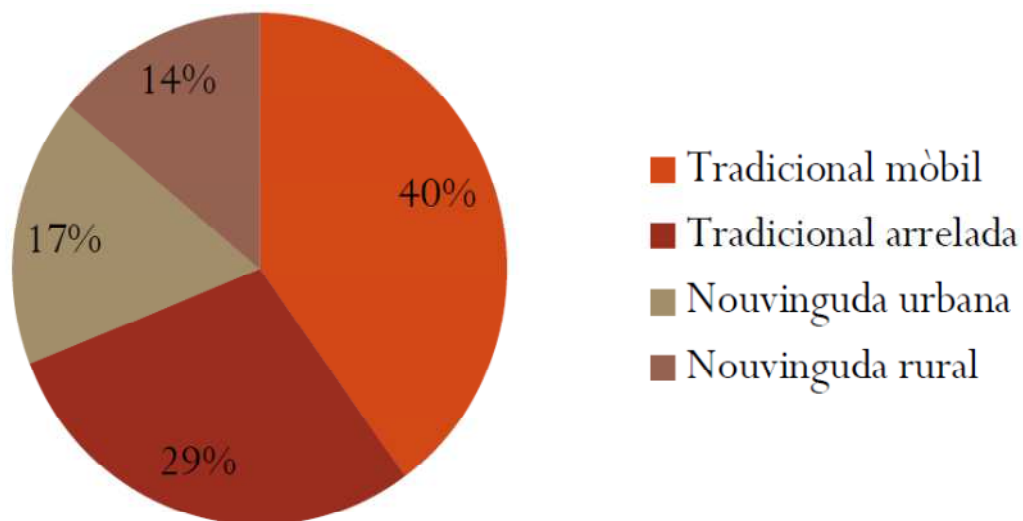

- **Identificación de retos y recomendaciones en apoyo, territoriales y sociales.**

- Anàlisis **1.637 expedientes de primera instalaci3n** (26% dones i 74% homes)

- **Cuestionario on-line** j3venes agricultores y agricultoras de instalaci3n entre 2008-2014: **225 respuestas** (14% muestra)

- **33 entrevistas** en profunditat (24 j3venes y 9 personal t3cnic)

### RECURSOS

-----

- Web: [www.odisseujove.cat](http://www.odisseujove.cat)
- Herramienta de enlace jóvenes y empresas: <http://eina.odisseujove.cat/>
- 7 Fichas comarcales de contactos de prácticas (Alt Urgell y Cerdanya, Garrotxa, Noguera, Priorat, Ribera d'Ebre, Ripollès y Terra Alta)
- Documento de contactos de prácticas de las universidades catalanas
- Cuestionario para jóvenes sobre percepción retorno y conocimiento recursos:  
<https://docs.google.com/forms/d/e/1FAIpQLSdMiyEB7cBz6ZCsEUoDZ5EA2WK3qcnvyRw0rKFuq9Wvc92P-g/viewform?c=0&w=1>
- Plataforma virtual de recursos locales de los territorios rurales Leader de Cataluña  
[www.viurearural.cat](http://www.viurearural.cat)
- Diagnósis (estudio cuantitativo y cualitativo) de las incorporaciones de jóvenes al sector agrario a partir de la medida 112 del PDR 2007-2014.
- Bases reguladoras y convocatoria Ayudas al Practicum Odisseu: <http://bit.ly/2sWEIfN> / <http://bit.ly/2rlAmfT> y material informativo para jóvenes y empresas.

**Material en  
castellano**

---

- Ficha de buenas prácticas (ARCA)
- Artículo en la Revista Desarrollo Rural y sostenible de RRN n. 33 (verano 2017)



acción local

CONSORCI GAL ALT URGELL-CERDANYA



**un proyecto para el retorno  
de la juventud al mundo rural**

Texto: Mireia Font Gras, gerente del Consorci GAL Alt Urgell-Cerdanya. Fotografías: Consorci GAL Alt Urgell-Cerdanya

**E**

ste proyecto de cooperación Leader de los grupos de acción local catalanes en el Programa de Desarrollo Rural de Cataluña 2014-2020 tiene como finalidad incentivar el retorno de jóvenes al medio rural a través del fomento del emprendimiento y mejora del empleo de este colectivo. Como objetivos paralelos están los de conectar las empresas de las

áreas rurales y el talento joven, profundizar en el conocimiento de los recursos y las oportunidades profesionales de las comarcas y promover el compromiso social de la juventud con su territorio de origen.

<http://revistadesarrollosostenible.redruralnacional.es/2017verano/>



## EL DESPOBLAMIENTO EN EL MEDIO RURAL – 17 Octubre 2017 – ASTURIAS

MOLTES GRÀCIES  
MUCHAS GRACIAS

[cauc@cauc.cat](mailto:cauc@cauc.cat)

[www.odisseujove.cat](http://www.odisseujove.cat)

[www.cauc.cat](http://www.cauc.cat)

MOITAS GRAZAS  
ESKERRIK ASKO

Participan:

