

APROXIMACIÓN A LAS TIPOLOGÍAS DE LAS ZONAS RURALES DE ASTURIAS

Oviedo, 6 de julio de 2021

Acto organizado por la Red Asturiana de Desarrollo Rural

Proyecto técnico:

- **Objeto:**

- Hacer una zonificación acorde a la ley 45/2007 (desarrollo rural)
- Realizarla por parroquias

- **Implicaciones:**

- Contar con un mapa parroquial y datos con la suficiente desagregación
- Ajustar los criterios de zonificación a:
 - Escala inframunicipal
 - Realidad singular de Asturias

Mapa parroquial:

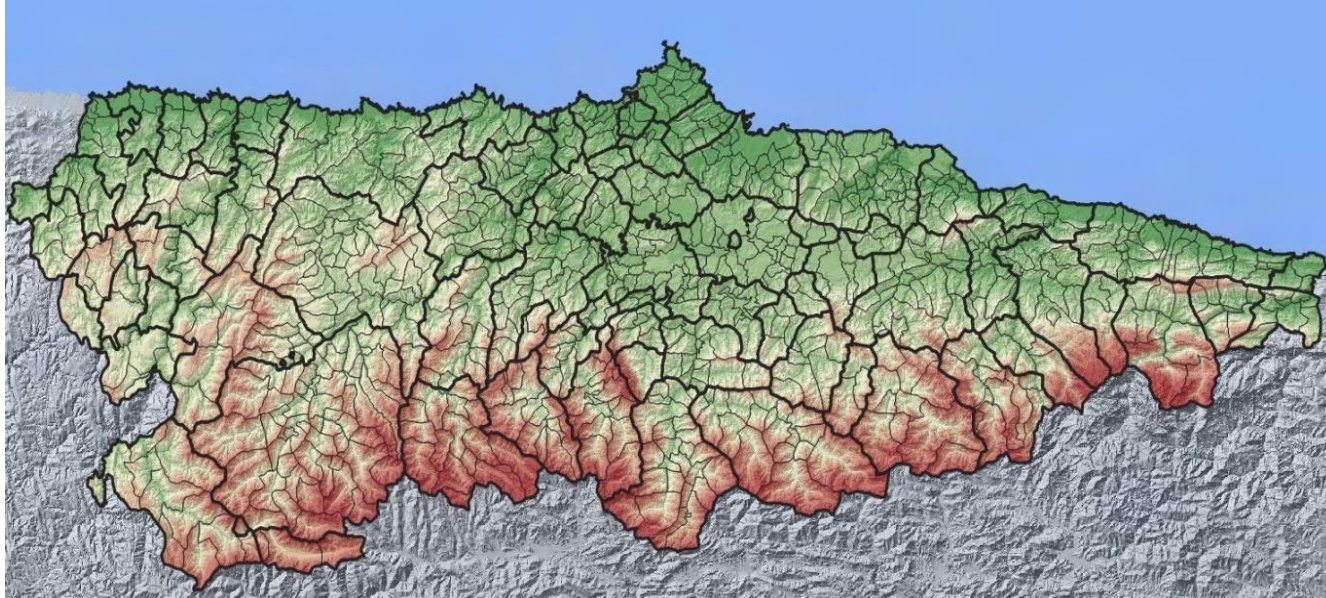

- Mapa del *Nomenclátor de entidades de población de Asturias de 2020* (SADEI):
- Frente a 78 concejos:
 - 857 parroquias + 2 espacios no adscritos a entidad colectiva = **859 unidades**
 - Algunos criterios no disponen de datos suficientemente desagregados
 - Los valores de algunos criterios no son representativos a escala inframunicipal

Ajuste de criterios:

- La Ley 45/2007 utiliza criterios fundamentalmente sociodemográficos (población, renta, empleos); omite otros propios del mundo rural/agrario, como condicionantes físicos, explotación, cultivo, usos del suelo, etc.
- El ajuste de términos tiene como objetivo enfocar los criterios a emplear para la zonificación:
 - **Urbanas** (Urbanas): restringidas al Área Central de Asturias.
 - **Periurbanas** (Periurbanas): próximas a las urbanas, o con una villa con funciones urbanas o densa población.
 - **Intensivas** (Intermedias): actividad agraria intensificada desde mediados del siglo XX, con tendencia hacia el monocultivo de bovino lácteo y/o plantaciones forestales de eucalipto o pino.
 - **Campesinas** (A revitalizar): mantienen una explotación extensiva y unidades de producción pequeñas.

Criterios analizados:

Los de población que vienen en la Ley

Densidad de población, 2020

Número de habitantes, 2020

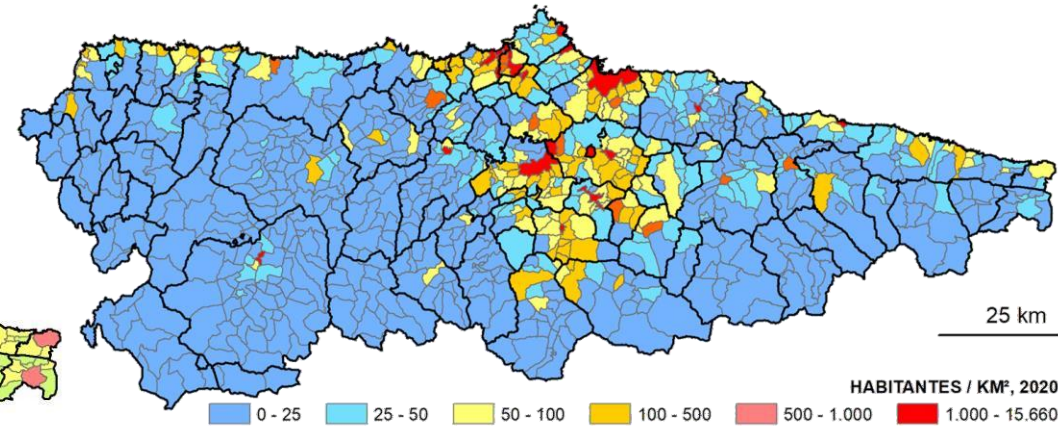
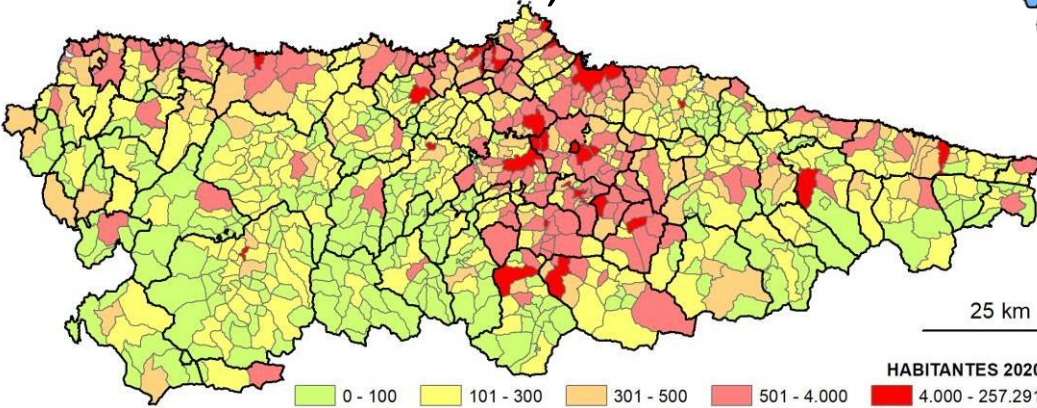

Evolución de la población, 2007-2020

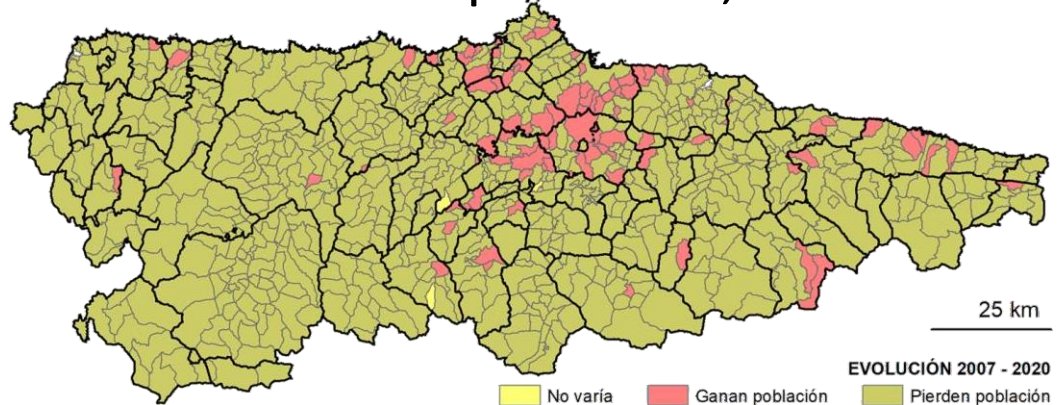

Criterios analizados:

Los que sólo tienen datos municipales

Índice de renta disponible neta ajustada por habitante, año 2016

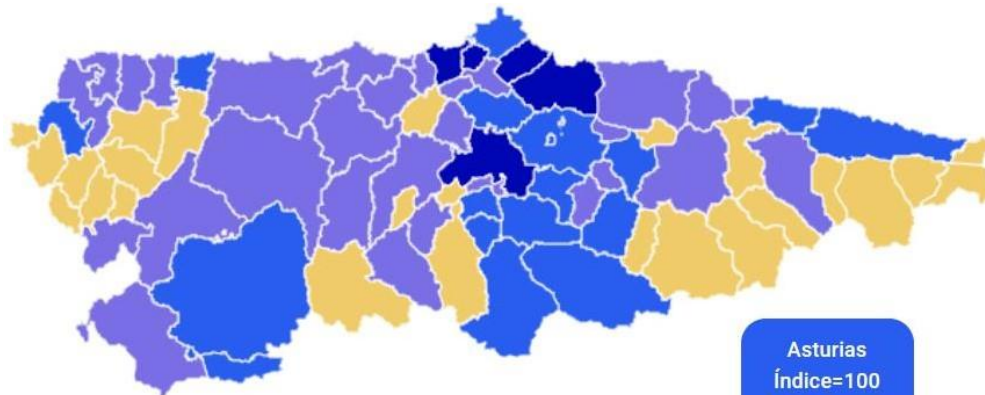

70-90 90-95 95-100 > 100

Distribución del empleo por Sectores según concejos, 2019

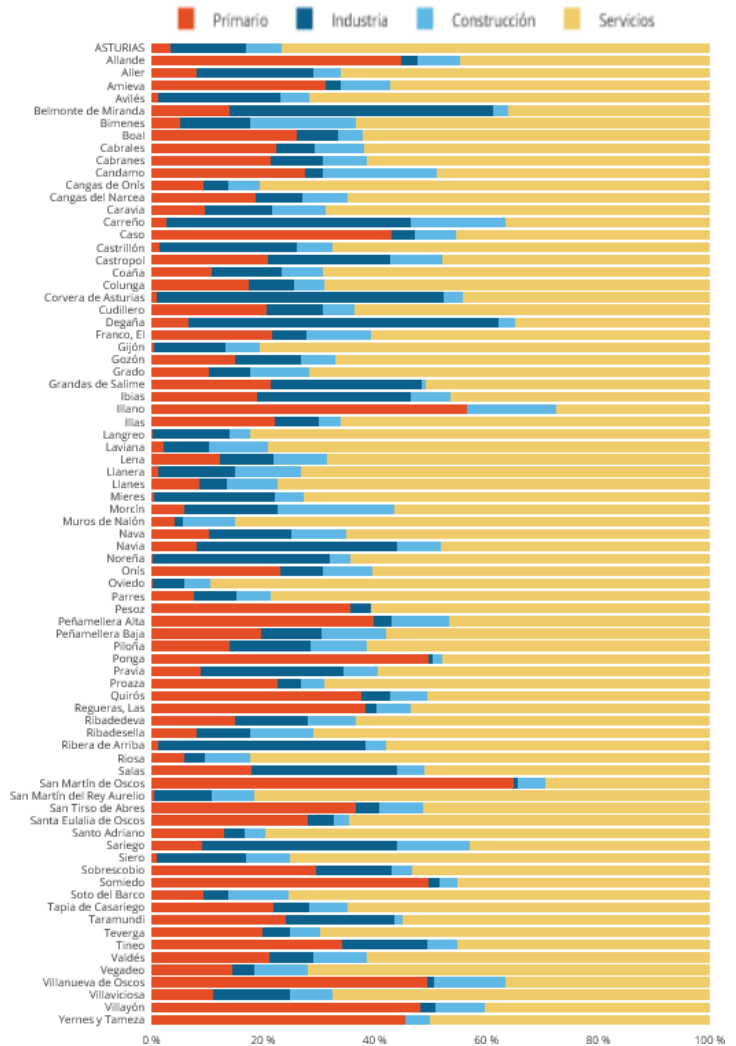

Crterios analizados: Los conceptos agrarios

Capacidad agrológica "laborable", 2014

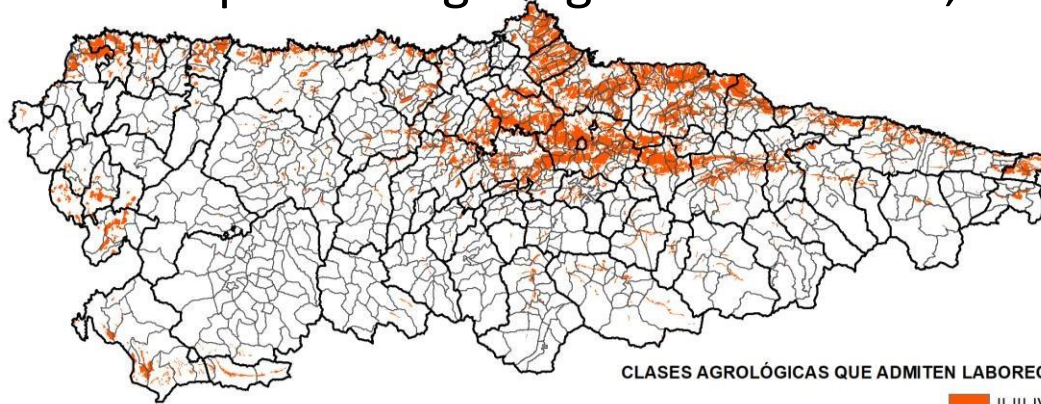

CLASES AGROLÓGICAS QUE ADMITEN LABOREO

II-III-IV

Plantaciones forestales, 2012

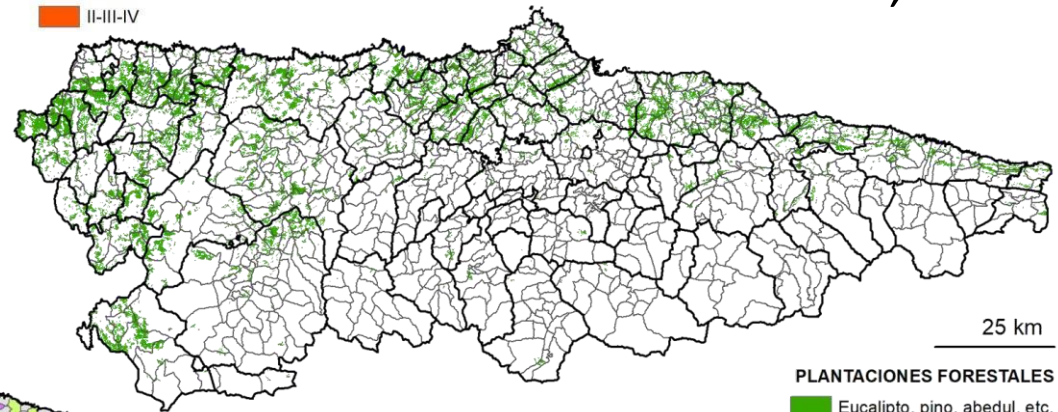

PLANTACIONES FORESTALES

■ Eucalipto, pino, abedul, etc.

Densidad de cabezas bovinas lecheras, 2017

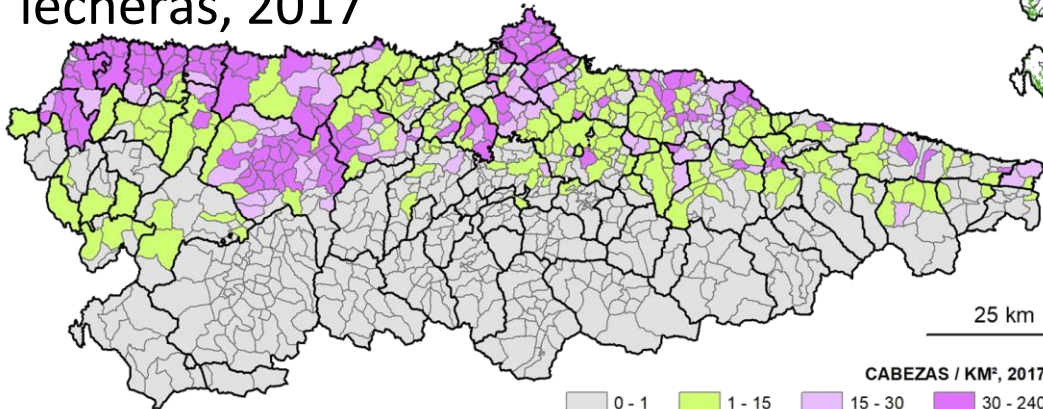

CABEZAS / KM², 2017

■ 0 - 1 ■ 1 - 15 ■ 15 - 30 ■ 30 - 240

25 km

25 km

Zona urbana:

- Zonas que no cumplen los requisitos para ser consideradas Zonas Rurales.

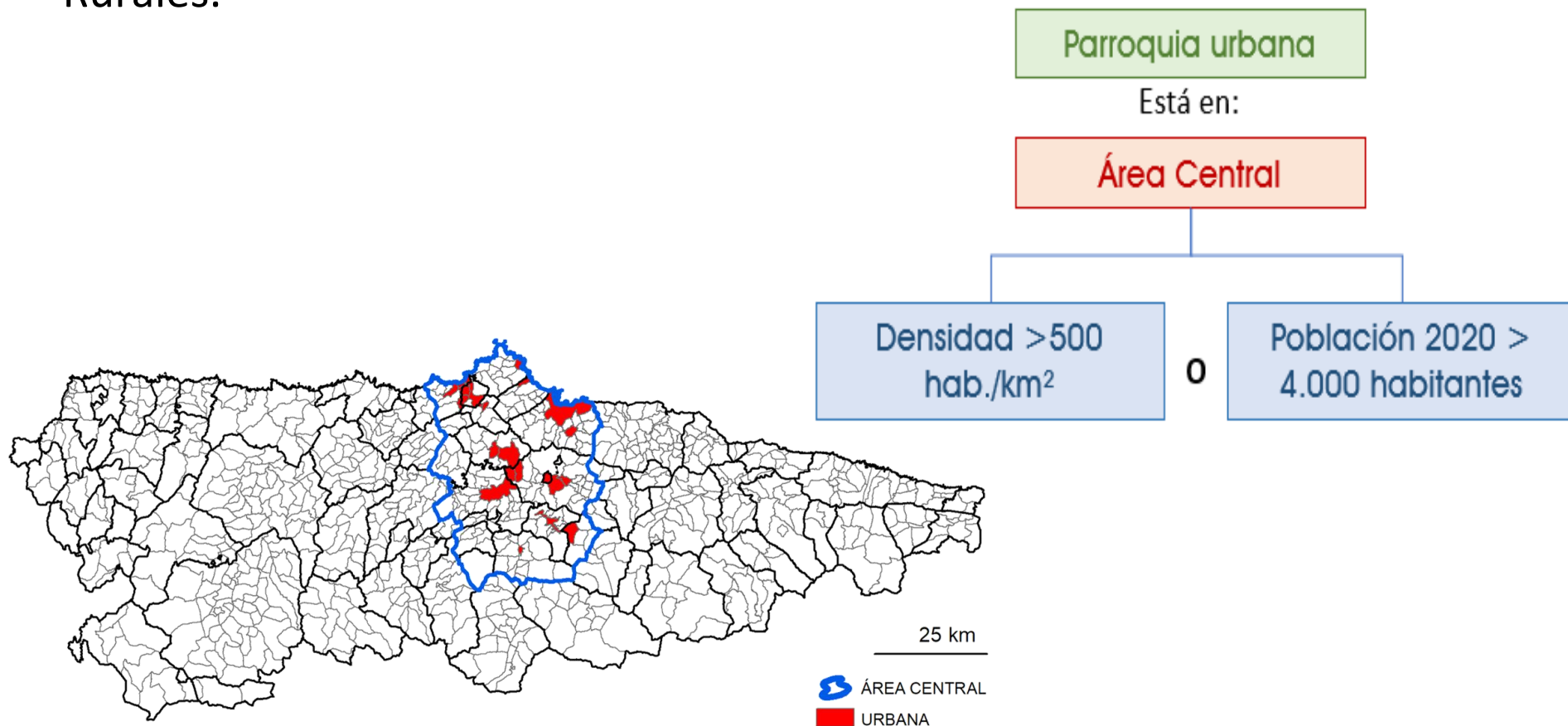

Zona rural periurbana:

- Entorno de las áreas urbanas o densamente pobladas, con población creciente, empleo terciario y rentas relativamente elevadas.
- La mayor parte de la superficie está sobre terrenos de ocupación rural; por ello se fijan, por superposición, dos subcategorías **periurbanas intensivas** y **periurbanas campesinas**.

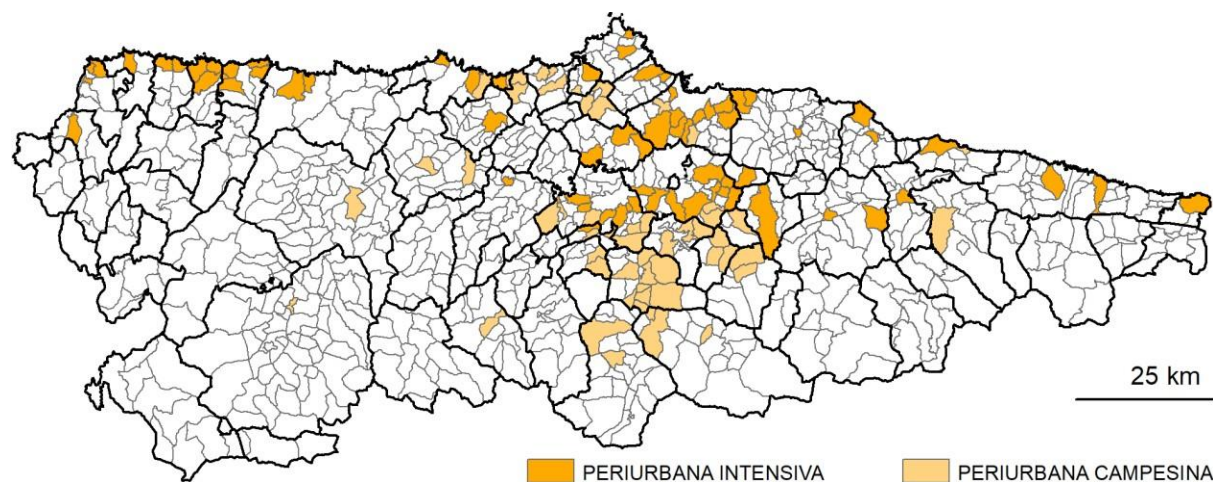
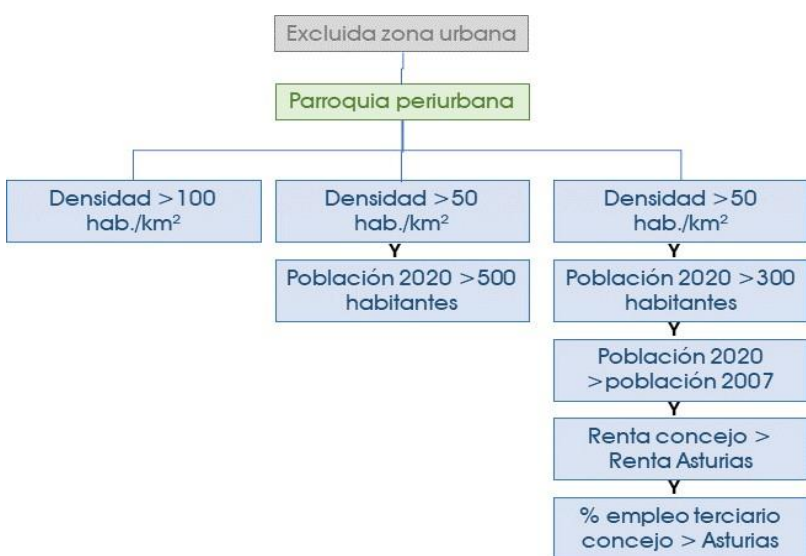

Zona rural intensiva:

- Desde mediados el siglo XX intensificaron su producción agraria, con un enfoque directo hacia la industria y tendencia hacia el monocultivo, fundamentalmente de ganado vacuno de orientación lechera y eucaliptos.
- Los criterios sociodemográficos de la Ley apenas tienen relevancia, ajustándose mejor aquellos relacionados con la explotación o con los usos del suelo.

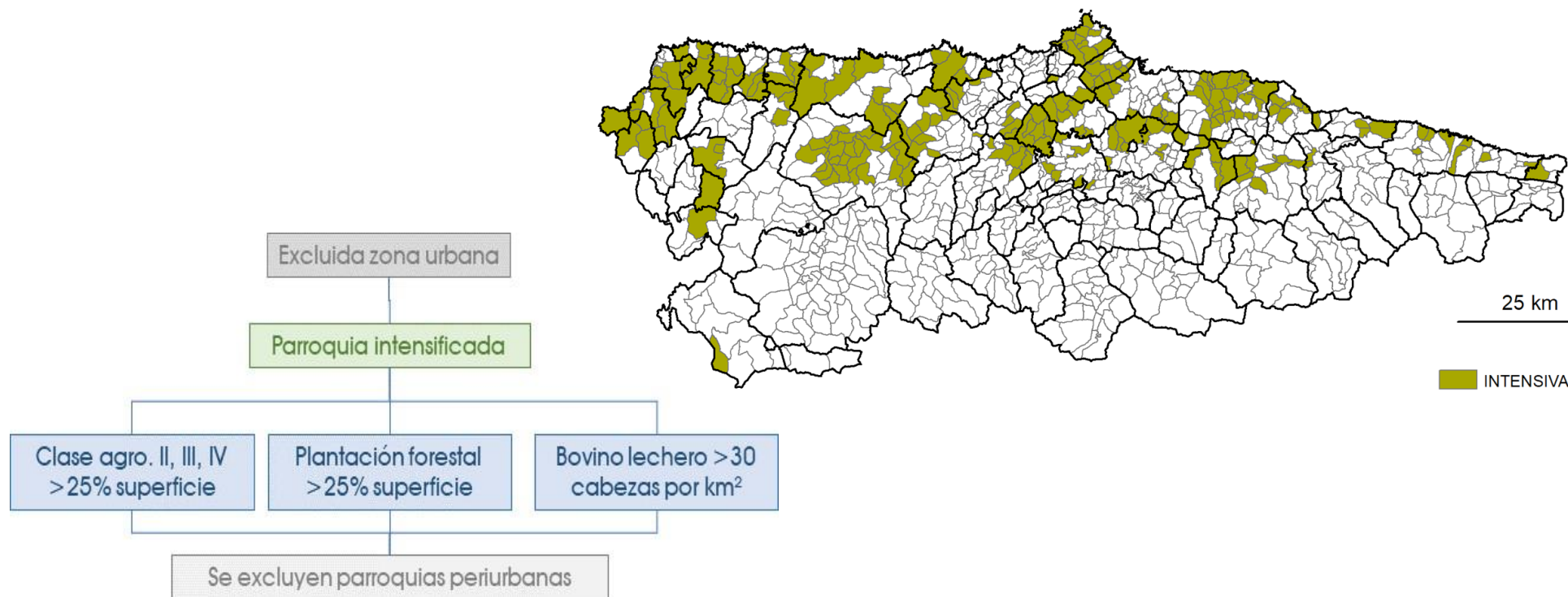

Zona rural campesina:

- Mantienen un sistema de explotación extensivo a pesar de haber contado con un proceso de especialización desde mediados del siglo XX; son aquellas áreas donde las condiciones orográficas, edáficas y/o climáticas no permitían un grado elevado de intensificación.
- Los criterios sociodemográficos de la Ley apenas tienen relevancia, ajustándose mejor aquellos relacionados con la explotación o con los usos del suelo.

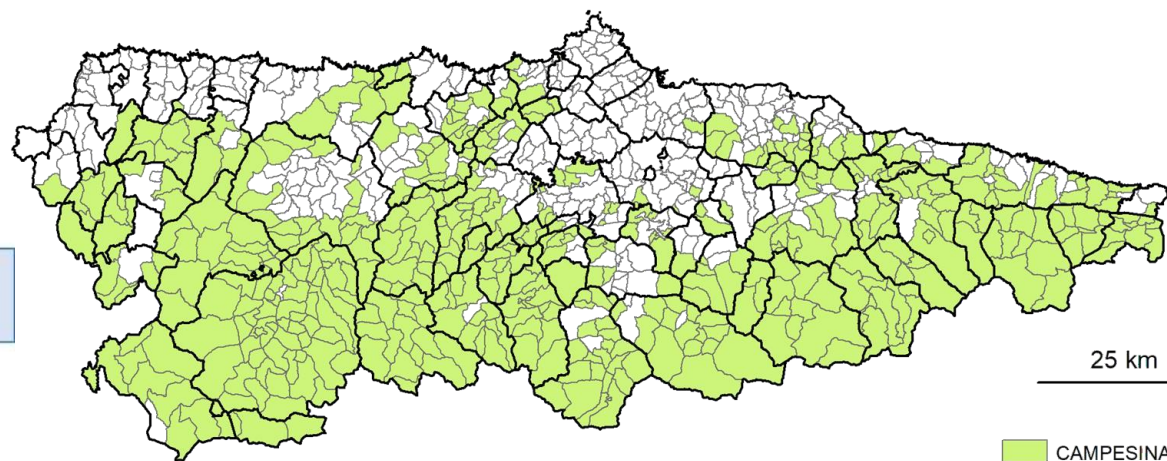

Mapa analítico:

- El resultado de aplicar los criterios es un mapa analítico.
- 19 parroquias, por posición y/o condiciones, podrían cambiar de zona.
- La Ley 45/2007 lo permite por criterios de homogeneidad y funcionalidad.

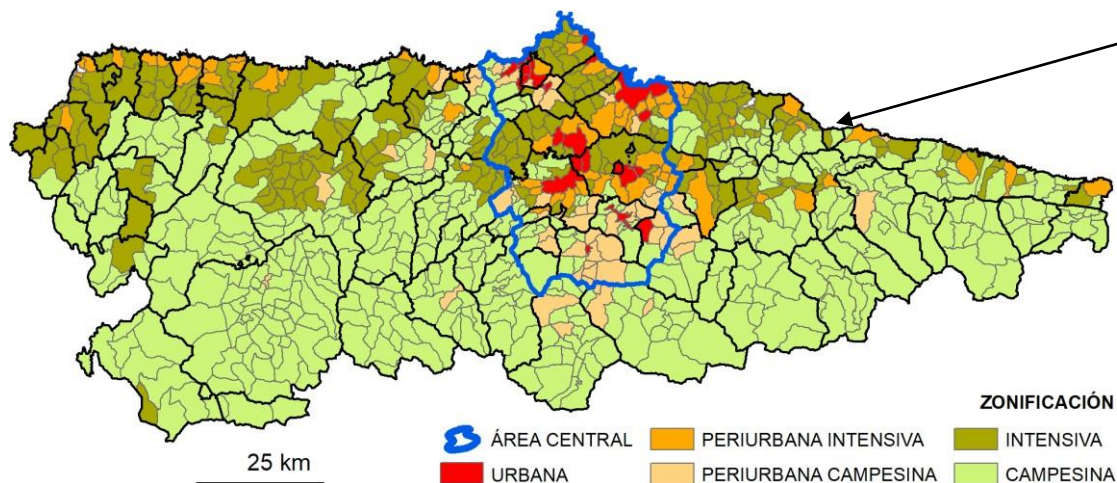

Ejemplo, Caravia la Alta:

- 24,5% suelos de alta capacidad agrológica.
- 19,1% de plantación forestal.

De campesina a intensiva.

Resultado: Mapa de Zonas Rurales

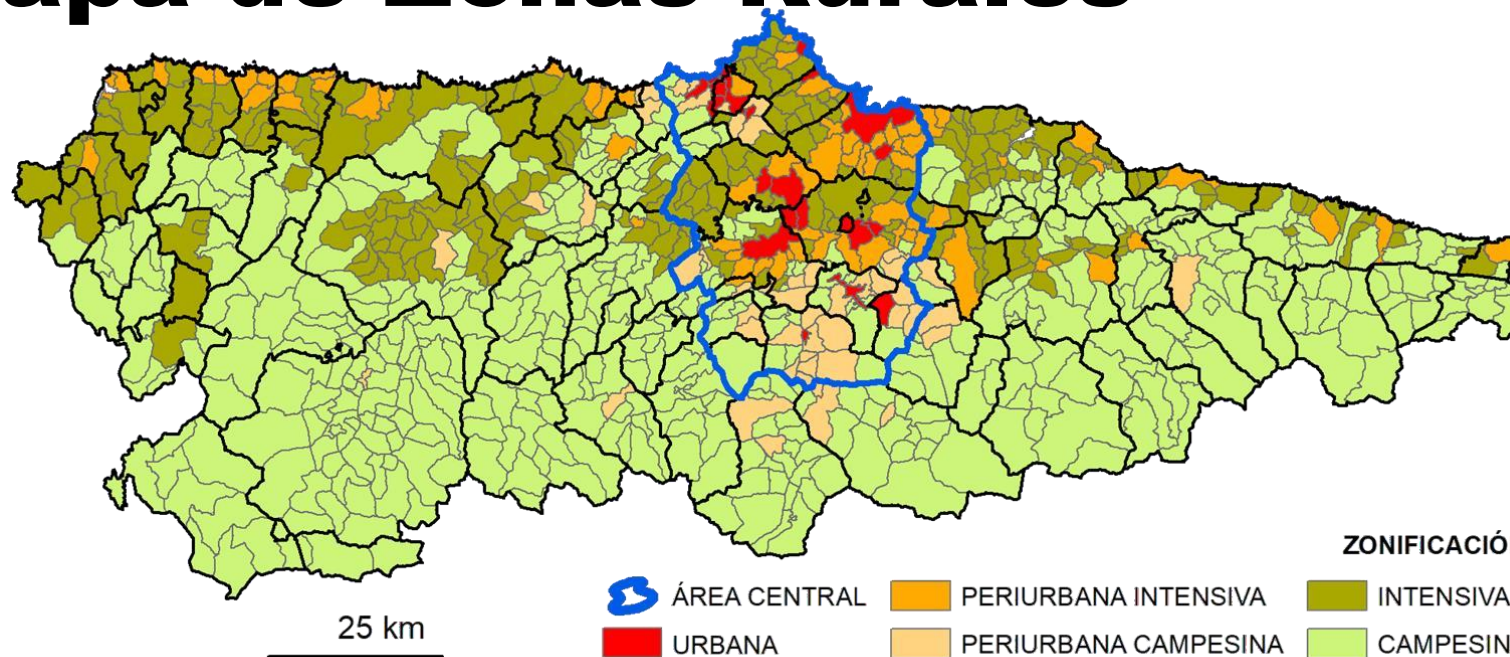

Zonas	Nº	Nº %	km ²	km ² %
Urbanas	24	2,79	174,683	1,65
Periurbanas intensivas	78	9,08	607,354	5,73
Periurbanas campesinas	50	5,82	484,411	4,57
Intensivas	224	26,08	2.144,861	20,24
Campesinas	483	56,23	7.183,512	67,80
TOTAL:	859	100,00	10.594,821	100,00